

NOTRE EQUIPE

Dr Barbara JACOB

Médecin généraliste
Médecin de la douleur
Responsable de l'HDJ

Dr Denise SCHALK

Médecin MPR

Dr Sabine LEONHARDT

Médecin Anesthésiste
Acupuncteur

Mme Cindy LUCK

Psychologue

Mme Marie KLEIN

Infirmière
Sophrologue

Mme Christelle GERLING

Secrétaire

Dr Béatrice LACAVE

Chef de Pôle
Gériatrie-Soins Palliatifs-Douleur
Chef de Service
Médecin responsable

Mme Annie BLOISE

Cadre Supérieure de Santé

Mme Virgine KELLER

Cadre de Santé

CONTACT

Par téléphone les jours ouvrés de
8h30 à 12h00 et de 13h00 à 16h00 au:

- Tél **03 68 14 37 41**
- Fax **03 88 06 36 73**

ou par mail

- secretariat.sdc@ch-haguenau.fr

STRUCTURE DE LA DOULEUR CHRONIQUE

Centre Hospitalier de Haguenau
64 Avenue du Professeur Leriche
BP 40252
67504 HAGUENAU CEDEX



STRUCTURE DE LA DOULEUR CHRONIQUE

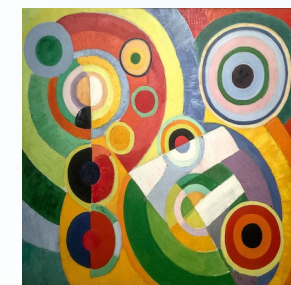

La douleur, c'est l'affaire de tous !

QU'EST-CE QUE LA DOULEUR CHRONIQUE ?

L'expérience de la douleur est universelle et unique à la fois. Qui ne l'a pas déjà expérimenté?

La douleur est considérée comme chronique lorsqu'elle est persistante ou récurrente malgré les traitements, et dure au minimum 3 mois.

Elle existe dès lors que la personne affirme la ressentir, qu'une cause soit identifiée ou non.

Les retentissements de la douleur peuvent être :

- ◆ Physiques
- ◆ Sensoriels
- ◆ Cognitifs (pensées, croyances, interprétations de la douleur...)
- ◆ Comportementaux (faits et évitements pour lutter contre la douleur...)
- ◆ Emotionnels (colère, tristesse, non-acceptation...)

FONCTIONNEMENT

L'accès à la structure s'effectue uniquement sur rendez-vous, après avoir été adressé par un médecin.

En collaboration avec ce dernier, l'équipe assure une évaluation et un suivi.

Une première consultation est assurée par un médecin algologue qui sera le coordonnateur du projet de soin.

Le patient s'engage avec l'équipe dans un projet thérapeutique personnalisé, réaliste et évolutif sur la base de l'évaluation bio-psycho-sociale pratiquée.

En fonction des indications, une prise en charge psychothérapeutique et des thérapies complémentaires ou techniques peuvent être proposées par un intervenant du centre, uniquement pour les patients inclus dans un parcours de soin au sein du service.

NOS OBJECTIFS

La prise en charge de la douleur chronique vise une meilleure qualité de vie par l'apprentissage d'une gestion de la douleur personnalisée.

Celle-ci vous permettra d'atteindre les objectifs suivants :

- ◆ Mieux contrôler les accès douloureux
- ◆ Favoriser la reprise d'activités personnelles ou professionnelles
- ◆ Diminuer les médicaments responsables de dépendance
- ◆ Gérer les rechutes éventuelles

La Douleur selon l'OMS

« La Douleur est une expérience sensorielle et émotionnelle désagréable en réponse à une atteinte tissulaire réelle ou potentielle ou décrite en ces termes »